Im Örgelihuus

Schottisch von Ernst Jakober

Notation für Schwyzer-Örgeli (Griffschrift) **Notensatz Peter Bütikofer www.oergeli-egge.cl**

1. Teil

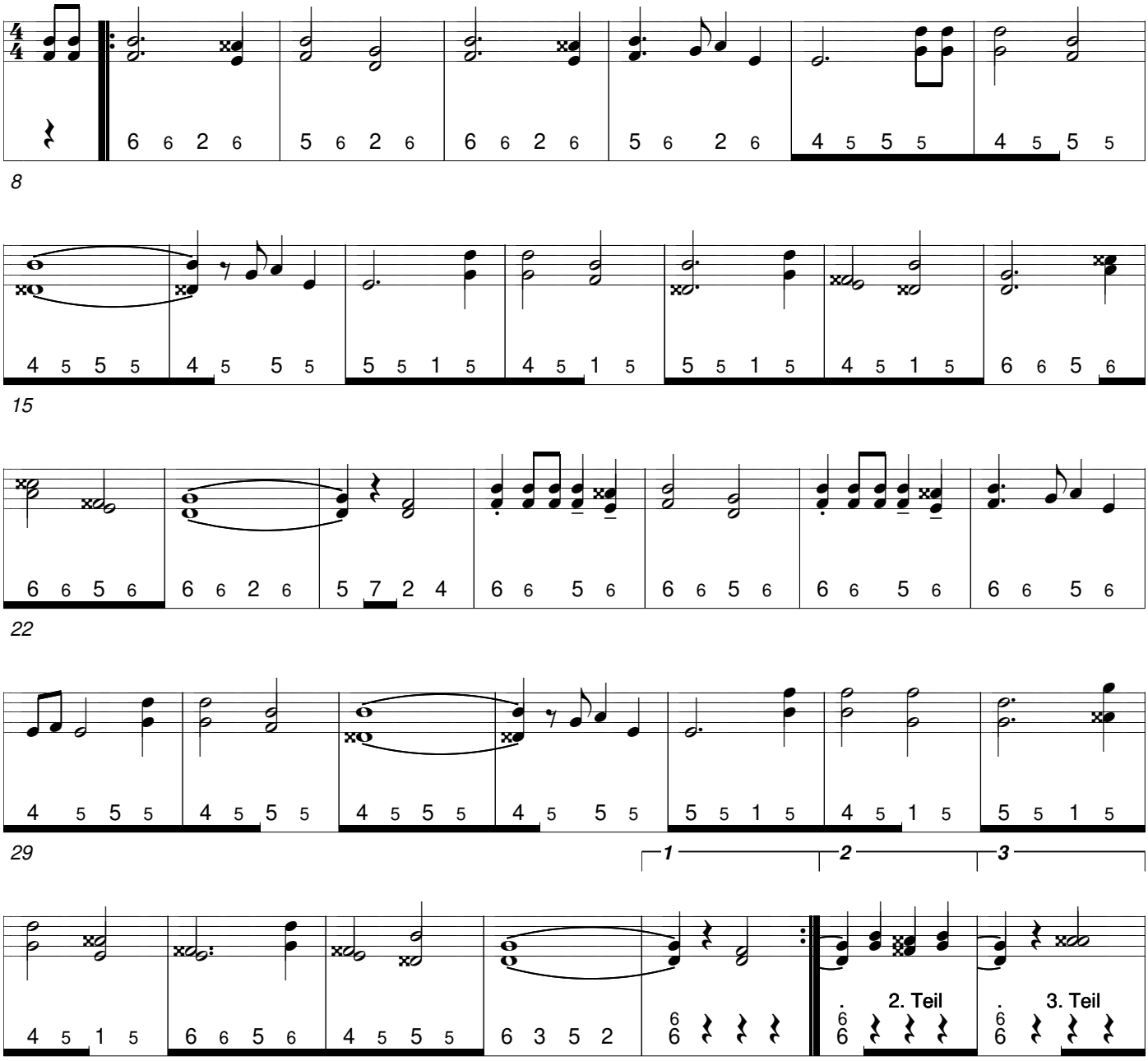

Musikfolge: 11-22-1-33 © by Ernst Jakober 8717 Benken

Abdruck mit Genehmigung Peter Bütikofer, CH-4713 Matzendorf **14.05.2018 18:43:31**