# Üse Kater Köbi

**Komp: Peter Bütikofer / www.oergeli-egge.ch**

**Notation für Schwyzer-Örgeli (Griffschrift)**

## 1 1. Teil

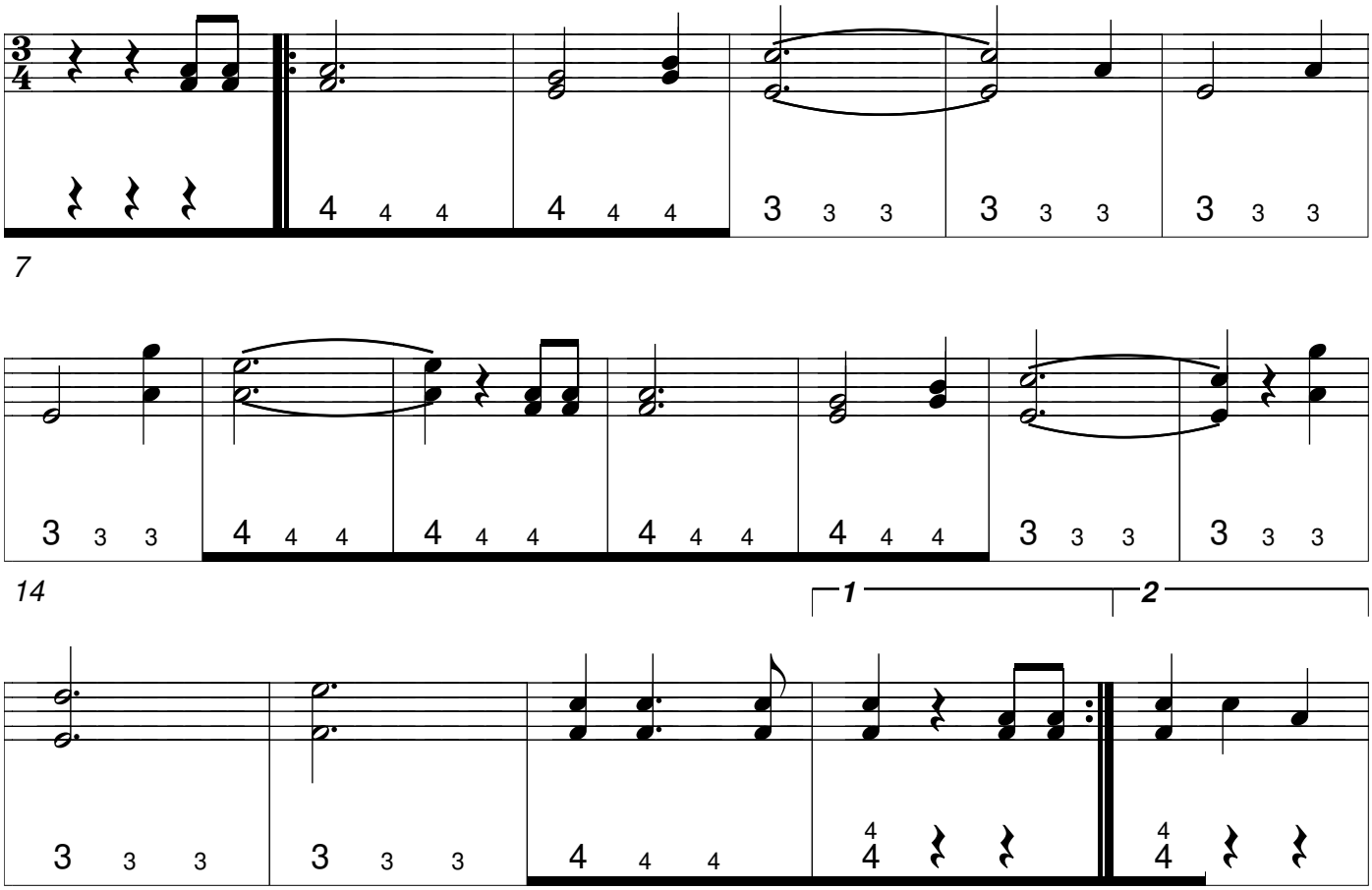


**Musikfolge: 112233-1233 © 2019 by Peter Bütikofer, Talstr. 68, 5042 Hirschthal**

11.09.2019 18:50:29