Unauffällige Schiene mit verdecktem Gleiter einfaches Auf- und Umhängen von Bildern ohne Beschädigung der Wände.

Pour la suspension de tableaux. Rail discret avec glisseurs câchés. Système qui permet de suspendre et changer facilement vos tableaux, gravures, dessins etc. Sans abîmer les parois.

Die elegante und überzeugende Lösung für die Aufhängung von Bildern - stufenlos verstellbar in Höhe und Breite!

une solution élégante et sûre permettant de suspendre tableaux, gravures etc., ceux-ci étant facilement réglables dans la verticale et l'horizontale !

drei verschiedene Profile
trois profilés différents

No. 2200.105

25 x 8.5 mm

siehe Seite 2
voir page 2

No. 2200.111
No. 2200.115
37.5 x 9.5 mm

siehe Seite 3 und 4
voir page 3 et 4

No. 2200.125

14.3 x 7 mm

siehe Seite 9
voir page 9

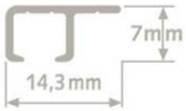

Bilderschiene 25 x 8.5 mm
Aluminium weiss pulverbeschichtet RAL 9010
Tragkraft 20 kg pro Laufmeter fachgerecht montierter Schiene

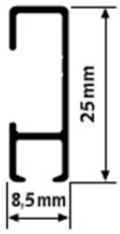

2200.105 Stangenlänge 2.99 m, Zuschnitte auf Wunsch
2200.105-20 Stangenlänge 1.99 m

Befestigungsmaterial ist verfügbar in Packungen von 100 bzw. 200 Stk oder als Montageset, ausreichend für die Befestigung einer Schiene von 3 m Länge Jede Lieferung mit Montageanleitung

Cimaise 25 x 8.5 mm
aluminium thermolaqué en poudre, blanc RAL 9010
limite de charge 20 kg par mètre courant de rail fixé correctement

2200.105 *longueur de barre: 2.99 m, coupes selon désir*
2200.105-20 *longueur de barre 1.99 m*

Les matériaux de fixation sont disponibles en paquets de 100 ou 200 pièces ou comme jeu de fixation, suffisante pour le montage d'un rail de 3 m. Chaque livraison avec instructions de montage

2200.6 **Montageset**
enthält je 8 Befestigungsclips, Senkkopfschrauben und Plastikdübel, was dem durchschnittlichen Bedarf für eine Schiene von 3 m Länge entspricht

Jeu de fixation
se composant de 8 de chaque clips de fixation, vis tête fraisée et chevilles en plastique, ce qui suffit en moyenne pour la fixation d'un rail de 3 mètres

1

2200.203 **Befestigungsclip, Schienenverbinder und Bohrlehre in einem**
mit 3 Rillen (auch für unebene Wände geeignet)

Clip de fixation, raccord et gabarit en un
avec 3 rainures (aussi pour parois inégales)

10

2025.43535 **Senkkopfschrauben mit Pozidriv-Kreuzschlitz**
3.5 x 35 mm, verzinkt, auf die Befestigungsclips abgestimmt

Vis tête fraisée avec empreinte cruciforme Pozidriv
3.5 x 35 mm, zinguée, pour la fixation des clips de montage

200

5401.06 **Plastikdübel schlagfest und drehsicher**
für Bohrung Ø 6 mm, zu Schrauben 3.5 x 35 mm passend

Chevilles en plastique résistants aux chocs
ancrage sûr et évitant de tourner
pour de perçage Ø 6 mm, allant avec les vis 3.5 x 35 mm

100

2200.207 **Endkappe** weiss, sowohl links wie rechts passend

Embout *blanc, allant à gauche ainsi qu'à droite*

10

2200.307 **Eckenverbinder 90°** Kunststoff weiss
für Innen- wie für Aussenecken zu verwenden

Raccord de coin 90° *plastique blanc*
à utiliser pour les coins internes et externes

10

2200.111 **Bilderschiene 37.5 x 9.5 mm**
Aluminium gebürstet, matt anodisiert, aluminiumfarbig
Stangenlänge 3 m, Zuschnitte auf Wunsch
Tragkraft 50 kg pro Laufmeter fachgerecht montierter Schiene

Befestigungsmaterial ist verfügbar in Packungen von 100 Stk oder als Montageset, ausreichend für die Befestigung einer Schiene von 3 m Länge. Jede Lieferung mit Montageanleitung.

Cimaise 37.5 x 9.5 mm
aluminium brossé, anodisé mat, couleur aluminium
longueur de barre: 3 m, coupes selon désir
limite de charge 50 kg par mètre courant de rail fixé correctement

Les matériaux de fixation sont disponibles en paquets de 100 pièces ou comme jeu de fixation, suffisante pour le montage d'un rail de 3 m. Chaque livraison avec instructions de montage.

2200.62 **Montageset**
enthält je 8 Befestigungsclips und Dübel mit Nagelschraube, was dem durchschnittlichen Bedarf für eine Schiene von 3 m Länge entspricht

Jeu de fixation
se composant de 8 de chaque clips de fixation et chevilles avec vis à clouer ce qui suffit en moyenne pour la fixation d'un rail de 3 mètres

1

2200.204 **Befestigungsclip, Schienenverbinder und Bohrlehre in einem**
Clip de fixation, raccord et gabarit en un

10

2200.504 **Dübel mit Nagelschraube**
zu Befestigungsclip 2200.204
Cheville avec vis à clouer
pour clip de fixation 2200.204

100

2200.221 **Endkappe** Kunststoff grau, sowohl links wie rechts passend
Embout *plastique gris, allant à gauche ainsi qu'à droite*

10

2200.321 **Eckenverbinder 90°** Kunststoff grau
für Innen- wie für Aussenecken zu verwenden
Raccord de coin 90° *plastique gris*
à utiliser pour les coins internes et externes

10

2200.115 **Bilderschiene 37.5 x 9.5 mm**
Aluminium weiss grundiert
kann vom Anwender in jedem gewünschten Farbton gestrichen werden. Stangenlänge 3 m, Zuschnitte auf Wunsch
Tragkraft 50 kg pro Laufmeter fachgerecht montierter Schiene

Befestigungsmaterial ist verfügbar in Packungen von 100 Stk oder als Montageset, ausreichend für die Befestigung einer Schiene von 3 m Länge. Jede Lieferung mit Montageanleitung.

Cimaise 37.5 x 9.5 mm
aluminium, fondé blanc
peut être peint dans toutes les couleurs souhaitées par l'utilisateur
longueur de barre: 3 m, coupes selon désir
limite de charge 50 kg par mètre courant de rail fixé correctement

Les matériaux de fixation sont disponibles en paquets de 100 pièces ou comme jeu de fixation, suffisante pour le montage d'un rail de 3 m. Chaque livraison avec instructions de montage.

2200.62 **Montageset**
enthält je 8 Befestigungsclips und Dübel mit Nagelschraube, was dem durchschnittlichen Bedarf für eine Schiene von 3 m Länge entspricht

Jeu de fixation
se composant de 8 de chaque clips de fixation et chevilles avec vis à clouer ce qui suffit en moyenne pour la fixation d'un rail de 3 mètres

1

2200.204 **Befestigungsclip, Schienenverbinder und Bohrlehre in einem**
Clip de fixation, raccord et gabarit en un

10

2200.504 **Dübel mit Nagelschraube**
zu Befestigungsclip 2200.204
Cheville avec vis à clouer
pour clip de fixation 2200.204

100

2200.225 **Endkappe** Kunststoff weiss
Embout *plastique blanc*

10

2200.325 **Eckenverbinder 90°** Kunststoff weiss
für Innen- wie für Aussenecken zu verwenden
Raccord de coin 90° *plastique blanc*
à utiliser pour les coins internes et externes

10

alle Seile passen zu allen 3 Schienenmodellen

toutes les cordes allant avec les 3 modèles de cimaises

2202.4 **Seile mit Vierkantgleiter**
Tragkraft 20 kg

Cordes avec glisseur carré
limite de charge 20 kg

	Perlonseile Ø 2 mm	***en polyamide Ø 2 mm***	
2202.410150	Länge 1'500 mm	*longueur 1'500 mm*	10
2202.410250	Länge 2'500 mm	*longueur 2'500 mm*	10
	Stahldrahtseile Ø 1.8 mm	***en acier Ø 1.8 mm***	
2202.420150	Länge 1'500 mm	*longueur 1'500 mm*	10
2202.420250	Länge 2'500 mm	*longueur 2'500 mm*	10

2202.6 **Seile mit Sechskantgleiter**
Tragkraft 20 kg

Cordes avec glisseur à six pans
limite de charge 20 kg

	Perlonseile Ø 2 mm	***en polyamide Ø 2 mm***	
2202.62015	Länge 1'500 mm	*longueur 1'500 mm*	10
2202.62025	Länge 2'500 mm	*longueur 2'500 mm*	10

die Seile werden von der Seite in die Schienen geschoben

les cordes sont introduites dans les cimaises dès les côtés

2202.7 **Seile mit Cobragleiter**
Tragkraft 15 kg

Cobragleiter: auf eine **senkrechte Position** achten, sowie auf eine **senkrechte Seilführung**

Cordes avec glisseur cobra
limite de charge 15 kg

*glisseurs cobra: veuillez s'il vous plaît assurer une **position verticale** ainsi qu'un **guide-câble vertical***

	Perlonseile Ø 2 mm	***en polyamide Ø 2 mm***	
2202.720182	Länge 1'820 mm	*longueur 1'820 mm*	10
2202.720244	Länge 2'440 mm	*longueur 2'440 mm*	10

Cobra-Gleiter können ausserdem an beliebiger Stelle in die Schienen eingeklickt werden, jedoch **nicht** in die Schienen 2200.111 und 2200.115, 37 x 9,5 mm, wenn diese gemäss **Option 2** montiert sind.

*Les **glisseurs cobra** peuvent être cliqués à n'importe quelle position dans les cimaises, mais **ne pas** dans les cimaises no. 2200.111 et 2200.115, 37 x 9,5 mm, si celles-ci étaient montées selon **option 2**.*

Option 1

Option 2

alle Seile passen zu allen 3 Schienenmodellen

toutes les cordes allant avec les 3 modèles de cimaises

2202.5 **Seile mit Drehgleiter**
Tragkraft 20 kg

Cordes avec glisseur à tourner
limite de charge 20 kg

	Perlonseile Ø 2 mm	***en polyamide Ø 2 mm***	
2202.520150	Länge 1'500 mm	*longueur 1'500 mm*	10
2202.520250	Länge 2'500 mm	*longueur 2'500 mm*	10
	Stahldrahtseile Ø 1.8 mm	***en acier Ø 1.8 mm***	
2202.820150	Länge 1'500 mm	*longueur 1'500 mm*	10
2202.820250	Länge 2'500 mm	*longueur 2'500 mm*	10

alle Seile lassen sich mit einer guten Zange beliebig kürzen

toutes les cordes se laissent raccourcir à volonté avec une pince de qualité

Aufhängeseile mit Drehgleiter können an beliebiger Stelle in die montierte Bilderschiene eingesetzt werden. Die Montage oder Demontage ist mit Hilfe des Drehstabes No. 2202.9 ganz einfach, **ohne Leiter und ohne Schemel !**

Les cordes avec glisseur à tourner peuvent être placées à quelconque endroit souhaité dans les cimaises. Le montage ou démontage est très facile avec la barre de rotation no. 2202.9, ***sans échelle ni escabeau !***

2202.9 **Drehstab**
für Seile mit Drehgleiter
Länge: 1'000 mm
für die Montage und die Demontage

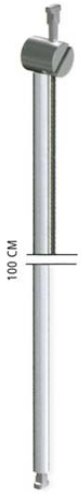

Barre de rotation
pour cordes avec glisseur à tourner 1
longueur: 1'000 mm
pour le montage et le démontage

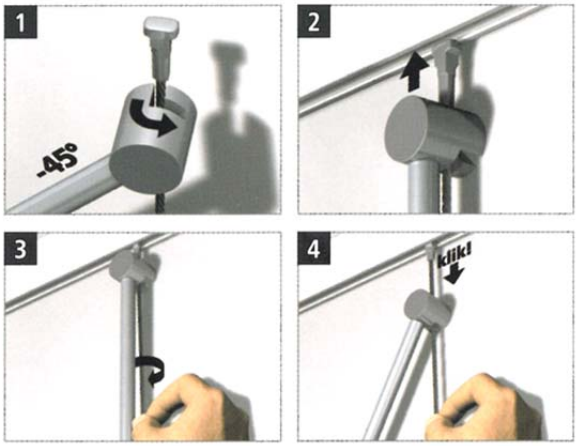

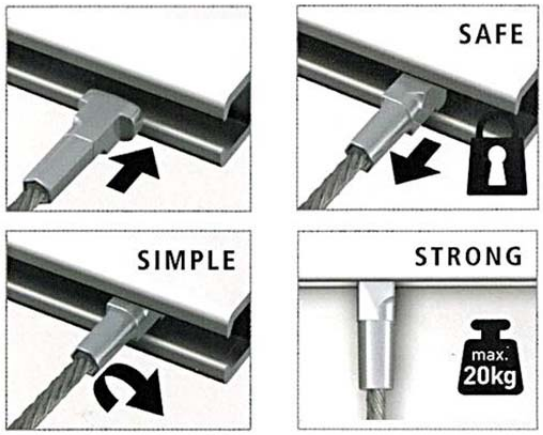

4-Kant *carré*		6-Kant *six pans*	Cobra *cobra*	Drehgleiter *glisseur à tourner*	
2202.410... **Perlon**	**2202.420...** **rostfreier Stahldraht**	**2202.620...** **Perlon**	**2202.720...** **Perlon**	**2202.520…** **Perlon**	**2202.820…** **rostfreier Stahldraht**
monofil en polyamide	***câble en acier inoxydable***	***monofil en polyamide***	***monofil en polyamide***	***monofil en polyamide***	***câble en acier inoxydable***
Ø 2 mm	**Ø 1,8 mm**	**Ø 2 mm**	**Ø 2 mm**	**Ø 2 mm**	**Ø 1,8 mm**
Länge ***longueur***	**Länge** ***longueur***	**Länge** ***longueur***	**Länge** ***longueur***	**Länge** ***longueur***	**Länge** ***longueur***
1’500 mm 2’500 mm	1’500 mm 2’500 mm	1’500 mm 2’500 mm	1’820 mm 2’440 mm	1'500 mm 2'500 mm	1'500 mm 2'500 mm
TK = kg 20	**TK = kg 20**	**TK = kg 20**	**TK = kg 15**	**TK = kg 20**	**TK = kg 20**

TK = Tragkraft
TK = capacité de charge

alle Seile lassen sich mit einer guten Zange beliebig kürzen
toutes les cordes se laissent raccourcir à volonté avec une pince de qualité

passende Haken zu den verschiedenen Seil-Typen
crochets correspondants aux différents types de cordes

4-Kant *carré*		6-Kant *six pans*	Cobra *cobra*	Drehgleiter *glisseur à tourner*	
2202.410...	**2202.420...**	**2202.620...**	**2202.720...**	**2202.520…**	**2202.820…**
2201.29	2201.50	2201.29	2201.29	2201.29	2201.50
2201.30	2201.52	2201.30	2201.30	2201.30	2201.52
2201.311	2201.56	2201.311	2201.311	2201.311	2201.56
2201.32		2201.32	2201.32	2201.32	
2201.52		2201.52	2201.52	2201.52	
2201.56		2201.56	2201.56	2201.56	

Abbildungen und Beschreibung der einzelnen Haken siehe nächste Seite
dessins et description de chaque crochet voir page suivante

2201.29 grosses Modell, Schraube seitlich
zur Verwendung **mit Perlonseil**, **Tragkraft 7 kg**
grand modèle, vis à côté
*s'utilise **avec monofil perlon, limite de charge 7 kg***

10

2201.30 grosses Modell, Schraube auf der Rückseite
zur Verwendung **mit Perlonseil**, **Tragkraft 7 kg**
grand modèle, vis en arrière
*s'utilise **avec monofil perlon, limite de charge 7 kg***

10

2201.311 kleines Modell, Schraube seitlich
zur Verwendung **mit Perlonseil**, **Tragkraft 4 kg**
petit modèle, vis à côté
*s'utilise **avec monofil perlon, limite de charge 4 kg***

10

2201.32 für Alu-Bilderrahmen, Schraube seitlich
zur Verwendung **mit Perlonseil**, **Tragkraft 10 kg**
pour cadres en alu, vis à côté
*s'utilise **avec monofil perlon, limite de charge 10 kg***

10

2201.50 ohne Schraube, **selbstklemmend bis 20 kg**
zur Verwendung **nur mit Stahldrahtseil**
*sans vis, **autoserrant jusqu'à 20 kg***
*s'utilise **avec câble en acier seulement***

2x5

2201.52 ohne Schraube, **selbstklemmend bis 15 kg**
zur Verwendung **mit Perlonseil oder Stahldrahtseil**
*sans vis, **autoserrant jusqu'à 15 kg***
*s'utilise **avec monofil perlon ou câble en acier***

10

2201.56 ohne Schraube, **selbstklemmend bis 15 kg**
zu verwenden **mit Perlonseil oder Stahldrahtseil**
mit Aushängesicherung
*sans vis, **autoserrant jusqu'à 15 kg***
*s'utilise **avec monofil perlon ou câble en acier***
avec arrêt de sécurité

10

2200.125 **Deckenschiene 14.3 x 7 mm**
Aluminium weiss lackiert RAL 9003
Stangenlänge 3 m, Zuschnitte auf Wunsch
Tragkraft 20 kg pro Laufmeter fachgerecht montierter Schiene

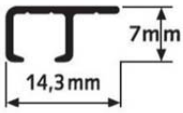

Befestigung ohne Clip direkt an der Decke mit Rundkopf-Holzschrauben und passenden Dübeln. Bitte wählen Sie diese entsprechend der Beschaffenheit der Decke.
►dazu passen die gleichen Seile und Haken wie für die anderen Bilderschienen

Cimaise pour plafond 14.3 x 7 mm
aluminium laqué blanc RAL 9003
longueur de barre: 3 m, coupes selon désir
limite de charge 20 kg par mètre courant de rail fixé correctement

Fixation directement au plafond, sans clip, au moyen des vis à bois, tête ronde ainsi que des chevilles appropriées à la nature du plafond.
►allant avec les mêmes câbles et crochets comme pour les cimaises standard

---

2202.115 **Aufhängeseil mit Schlaufe**
Perlonseil, Tragkraft 15 kg
Länge 1500 mm, Ø 2 mm

Câble avec œillet
monofil en polyamide
limite de charge 15 kg
longueur 1500 mm, Ø 2 mm

2202.99 **Aufhängenippel**
Tragkraft 10 kg
Stahl vernickelt

Suspension nipple
limite de charge 10 kg
acier nickelé

10

2200.213 **Cobra-Gleiter mit Drahthaken**
für Perlonseil mit Schlaufe
passend zu allen emo-Bilderschienen

Glisseur Cobra avec crochet en fil
pour monofil en polyamide avec boucle de suspension, correspondant à toutes nos cimaises (rails) en aluminium

10

2200.300 **Drehhaken „Twister“**
Kunststoff weiss, Tragkraft bis 1 kg
passend zu allen emo-Bilderschienen

Crochet à tourner «Twister»
plastique blanc, limite de charge 1 kg
correspondant à toutes cimaises emo

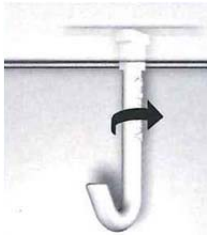

10

2200.409 **Posterclip zum Einschieben in die Bilderschienen**
Kunststoff weiss, 40 x 32 mm
für Poster, Zeichnungen, Pläne usw.

Clip à suspendre des papiers, à glisser dans les rails
plastique blanc, 40 x 32 mm
pour posters, dessins, plans etc.

1

---

emo Emil Mohr AG
Zürcherstrasse 35
Postfach 1226
CH-8620 Wetzikon

Telefon +41 44-933 01 71
Fax +41 44-933 01 70
Email info@emo.ch
Web www.emo.ch

© 2019 emo Emil Mohr AG